PARTE MEDIA DE LA CUENCA DEL RIO PACORA (146)

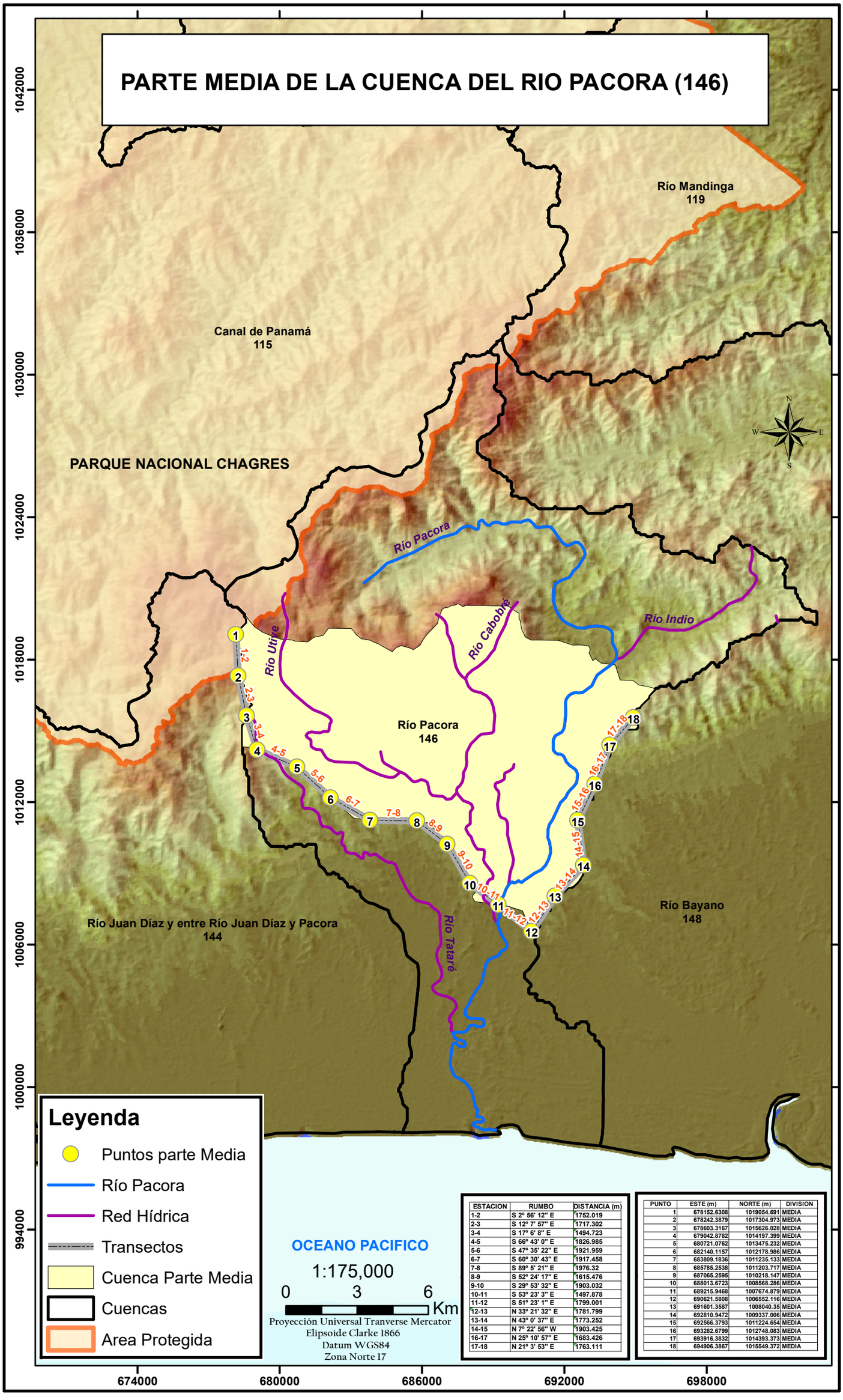

ESTACION	RUMBO	DISTANCIA (m)
1-2	S 2º 56' 12" E	1752.019
2-3	S 12º 7' 57" E	1717.302
3-4	S 17º 6' 8" E	1494.723
4-5	S 66º 43' 0" E	1826.985
5-6	S 47º 35' 22" E	1921.959
6-7	S 60º 30' 43" E	1917.458
7-8	S 89º 5' 21" E	1976.32
8-9	S 52º 24' 17" E	1615.476
9-10	S 29º 53' 32" E	1903.032
10-11	S 53º 23' 3" E	1497.878
11-12	S 51º 23' 1" E	1799.001
12-13	N 33º 21' 32" E	1781.799
13-14	N 43º 0' 37" E	1773.252
14-15	N 7º 22' 56" W	1903.425
16-17	N 25º 10' 57" E	1683.426
17-18	N 21º 3' 53" E	1763.111

PUNTO	ESTE (m)	NORTE (m)	DIVISION
1	678152.6308	1019054.691	MEDIA
2	678242.3879	1017304.973	MEDIA
3	678603.3167	1015626.028	MEDIA
4	679042.8782	1014197.399	MEDIA
5	680721.0762	1013475.232	MEDIA
6	682140.1157	1012178.986	MEDIA
7	683809.1836	1011235.133	MEDIA
8	685785.2538	1011203.717	MEDIA
9	687065.2595	1010218.147	MEDIA
10	688013.6723	1008568.286	MEDIA
11	689215.9468	1007674.879	MEDIA
12	690621.5808	1006552.116	MEDIA
13	691601.3587	1008040.35	MEDIA
14	692810.9472	1009337.006	MEDIA
15	692566.3793	1011224.654	MEDIA
16	693282.6799	1012748.083	MEDIA
17	693916.3832	1014393.373	MEDIA
18	694906.3867	1015549.372	MEDIA